しんとね

令和７年４月８日
稲敷市立新利根小学校
学校だより
文責　浅野　　宏

令和7年度　新利根小学校のスタートにあたって

あたたかな春の風とともに、新利根小学校も新たなスタートを切りました。「一人一人を認め、生かし、伸ばす、子供が主役の学校づくり」を基本理念に、子供たち、教職員、保護者の皆様、地域の皆様と力を合わせ、学校経営にあたって参ります。

令和７年度は、27名の新入生を迎え、新利根小学校は児童数は188名、職員30名となります。今年も、職員一丸となって、笑顔いっぱいの新利根小学校を目指し、全力で支援していきます。新学期を迎えた子供たちの表情や、登校の元気なあいさつからも、新しい学年への希望や強い意欲を感じました。令和７年度がとても楽しみです。

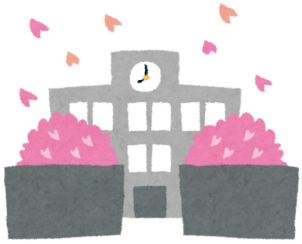

Ｙ・Ｄ・Ｓ（やればできる新利根っこ）、今年度も「当たり前のことが　当たり前にできる　新利根小学校」をみんなでつくっていきましょう。

１　時間を守る
　休み時間や昼休みは、時間を守ってたくさん遊びましょう。時間を決めて遊ぶことは、かしこい頭と健康な体をつくります。

２　言葉遣い
　目上の人には、「です」「ます」を付けて答えましょう。相手を大切にしている気持ちが伝わり、たくさんの人が助けてくれるようになります。

３　あいさつ
　「おはよう」「こんにちは」「さようなら」自分から元気にあいさつをしましょう。みんなと仲良くなる第一歩です。そして、何かをしてくれた人に感謝を伝えましょう。「ありがとう」は、幸せのあいさつです。

４　廊下の歩き方
　新利根小学校では、200人以上の人が生活しています。みんなが使う廊下を、安全にマナーよくするために、「右側を静かに歩く新利根っこ」になりましょう。

５　自分がされて嫌なことはしない、言わない
　代わりに、友達の親切な行動を探してみましょう。そして、見付けた小さな親切を自分もまねしてみましょう。きっと、みなさんも周りの人から親切にされるようになります。

６　黙働
　一生懸命、掃除をしている人は、必ず黙ってしています。集中しているからです。黙って掃除をする姿は、何よりかっこいいと思いませんか。

７　授業に集中
　先生や友達の話は、黙って聞きましょう。学習内容がよくわかります。そして、わからないことは、わかる人に聞きましょう。みんなで知恵を出し合って、「わかった」「できた」を増やしていきましょう。

本日１校時に行われました始業式の中では、子供たちに上記のような話をしました。学校では、子供たちが、共に学び合い、支え合い、高め合いながら、しなやかに主体的に社会に参加できる人材に成長できるよう教育活動を進めていきたいと考えております。保護者の皆様、地域の皆様におかれましては，本年度も本校の教育活動にご理解とご協力を賜りますようお願いいたします。

校長　淺野　真由美

新学期を迎えて

「３年生でがんばりたいこと」　　３年　内藤　亮介

３年生になって、僕が頑張りたいことは、理科です。僕の将来の夢は、科学者になることだからです。何でも知っている科学者になりたいです。

二つ目は、あいさつです。なぜかというと登校して、校長先生に元気にあいさつすると、１日が気持ちよくスタートできる気がします。だから、これからもあいさつは頑張ろうと思います。

三つ目は、習い事の水泳です。僕は、まだ上から五番目の級です。早く進級して、一番上の級になりたいと思います。たくさん練習して、３年生では、二つ級を上げることを目標にしたいです。

この三つのことを頑張って、あきらめない３年生になりたいと思います。

「新年度の抱負」　　５年　小林　心菜

私は４年生で、頑張ったことが三つあります

１つ目は運動です。３年生の８月から陸上のクラブチームに入りました。理由は、足が速くなりたいからです。運動会のリレー選手決めで初めて選ばれました。選ばれたことがうれしく、気持ちよく走ることができました。これからも陸上を続けて１位をとることが目標です。

２つ目はピアノです。６年生を送る会で歌うピアノの伴奏に立候補をしました。たくさん練習しましたが、選ばれませんでした。悔しい気持ちもありましたが、何度も練習すれば少しずつできるようになると思いました。自分に自信がもてました。

三つ目は生活面です。私はあいさつすることを心がけました。クラスの友達や先生、学校以外でもあいさつをするこうにしました。あいさつをすることで笑顔になり、とても気持ちいいです。

５年生になったら、下級生のお手本になるような、学校生活を送れるように頑張ります。

職員紹介

令和７年度
稲敷市立新利根小学校職員です。
よろしくお願いします。

No.	職　名	氏　名
1	校　長	淺　野　真由美
2	教　頭	浅　野　宏
3	教務主任	山　口　めぐみ
4	１年１組	五十嵐　千　晴
5	２年１組	水　口　輝
6	３年１組	吉　田　久美子
7	４年１組	山　田　徹
8	５年１組	吉　田　佐知子
10	６年１組	小　沼　直　人
11	６年２組	石　井　弘　子
12	わ か ば学級	相　樂　順　子
13	たんぽぽ学級	橋　浦　千　智
14	コスモス学級	菊　池　龍　馬
15	ひまわり学級	浅　野　佑　太
16	生徒指導主事	下　村　徹

No.	職　名	氏　名
17	児童生徒支援	山　内　一　浩
18	養護教諭	鈴　木　規　恵
19	副主査	川　村　節　子
20	ＴＴ講師	福　田　美津子
21	学校教育支援員	坂　本　祐　子
22	特別支援教育支援員	安　部　薫
23	特別支援教育支援員	井　川　明日美
24	特別支援教育支援員	梶　野　洋　美
25	特別支援教育支援員	金　家　ひとみ
26	特別支援教育支援員	高　野　優美子
27	特別支援教育支援員	野　口　景　子
28	図書館司書	岸　田　昌　子
29	用　務　員	中　山　廣
30	ＡＬＴ	ｲｳﾞｧﾝ ｱﾈｽﾗｺﾞﾝ
31	ｽｸｰﾙｶｳﾝｾﾗｰ	伊　豆　守　彦

４月の予定

８日　（火）前期始業式
９日　（水）第12回入学式
10日　（水）身体測定（全学年）
14日　（月）登校班会議　視力検査（4､5､6年）
15日　（火）視力検査（１,２年）　委員会活動
16日　（水）読み聞かせ　聴力検査（1,2,3,5年）
17日　（木）６年全国学力・学習状況調査（国算理）
18日　（金）避難訓練（火災）
21日　（月）６年全国学力・学習状況調査（質問調査）
　　心臓検診（１年）
23日　（水）交通安全教室
24日　（木）歯科検診（全学年）
25日　（金）ＰＴＡ総会・授業参観
28日　（月）１年生を迎える会
29日　（火）昭和の日
30日　（水）クラブ活動